Редуктор
EMGA-40-P-G3-EAS-40

Номер деталі: 2297684

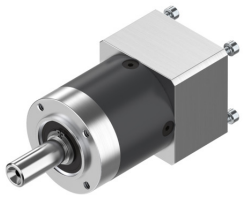

General operating condition

Технічні дані

Особливості	Значення
Розмір фланця шестерні	40 мм
Розмір фланця двигуна	40 мм
Торсіонний люфт	0.25 град.
Тип шестерні	Планетарний редуктор
Передаточне число	3:1
Максимальна швидкість приводу	18000 об/хв
Робоча температура редуктора	-25 °C ... 90 °C
Відповідність LABS	VDMA24364-B2-L
Ступінь захисту	IP54
безперервний вихідний обертовий момент	11 Н·м
Момент інерції маси, редуктор	0.031 кг·см²
Максимальний вихідний крутний момент	17.6 Н·м
Максимальна ефективність	98 %
Жорсткість на скручування	1 Н·м/arcmin
Вага продукту	350 г
Інтерфейс редуктора, вихідний вал	40G
Інтерфейс зубчастого приводу	40P
Інформація про матеріали	Відповідно до RoHS