Редуктор
EMGA-80-P-G8-EAS-80

Номер деталі: 8141741

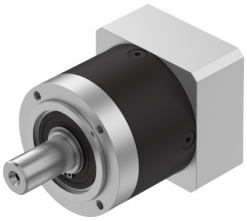

General operating condition

Технічні дані

Особливості	Значення
Розмір фланця шестерні	80 мм
Розмір фланця двигуна	80 мм
Торсіонний люфт	0.12 град.
Тип шестерні	Планетарний редуктор
Передаточне число	8:1
Максимальна швидкість приводу	7000 об/хв
Робоча температура редуктора	-25 °C ... 90 °C
Відповідність LABS	VDMA24364-B2-L
Ступінь захисту	IP54
безперервний вихідний обертовий момент	50 Н·м
Момент інерції маси, редуктор	0.37 кг·см²
Максимальний вихідний крутний момент	190 Н·м
Максимальна ефективність	97 %
Жорсткість на скручування	8.4 Н·м/arcmin
Вага продукту	2000 г
Інтерфейс редуктора, вихідний вал	80G
Інтерфейс зубчастого приводу	80P
Інформація про матеріали	Відповідно до RoHS