Редуктор
EMGA-80-P-G20-EAS-80

Номер деталі: 8141743

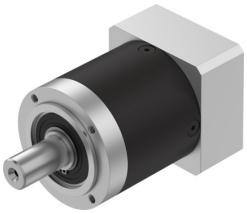

General operating condition

Технічні дані

Особливості	Значення
Розмір фланця шестерні	80 мм
Розмір фланця двигуна	80 мм
Торсіонний люфт	0.15 град.
Тип шестерні	Планетарний редуктор
Передаточне число	20:1
Максимальна швидкість приводу	7000 об/хв
Робоча температура редуктора	-25 °C ... 90 °C
Відповідність LABS	VDMA24364-B2-L
Ступінь захисту	IP54
безперервний вихідний обертовий момент	120 Н·м
Момент інерції маси, редуктор	0.406 кг·см²
Максимальний вихідний крутний момент	240 Н·м
Максимальна ефективність	96 %
Жорсткість на скручування	10.4 Н·м/arcmin
Вага продукту	2500 г
Інтерфейс редуктора, вихідний вал	80G
Інтерфейс зубчастого приводу	80P
Інформація про матеріали	Відповідно до RoHS