Редуктор
EMGA-80-A-G5-100A

Номер деталі: 8085349

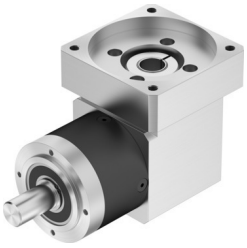

General operating condition

Технічні дані

Особливості	Значення
Розмір фланця шестерні	80 мм
Розмір фланця двигуна	100 мм
Торсіонний люфт	0.22 град.
Тип шестерні	Кутовий редуктор
Передаточне число	5:1
Максимальна швидкість приводу	7000 об/хв
Робоча температура редуктора	-25 °C ... 90 °C
Відповідність LABS	VDMA24364-B2-L
Ступінь захисту	IP54
безперервний вихідний обертовий момент	67 Н·м
Момент інерції маси, редуктор	1.017 кг·см²
Максимальний вихідний крутний момент	107 Н·м
Максимальна ефективність	95 %
Жорсткість на скручування	4.8 Н·м/arcmin
Вага продукту	4500 г
Інтерфейс редуктора, вихідний вал	80G
Інтерфейс зубчастого приводу	100A
Інформація про матеріали	Відповідно до RoHS